

Start 



**Das Warenwirtschaftspaket
für den Fachgroßhandel**

KWP*plus*
FACHGROSSHANDEL

STAMMDATEN

SYSTEMKONSTANTEN	4
VERWALTUNGSDATEIEN	4
AUFTRAGSARTEN	4
SACHBEARBEITERSTAMM	4
KUNDENSTAMM	6
MULTIGITTER.....	6
TOUREN/VERTRIEBSWEGE	6
ARTIKELSTAMM.....	8
ARTIKELPFLEGE	8
PREISKALKULATION.....	8
ARTIKELAUSGABE.....	8
LIEFERANTENSTAMM	10
STÜCKLISTE/SET-/BAUGRUPPEN	10
LEERGUT.....	10
STATUSVERWALTUNG.....	10
NETTOPREISLISTEN	10

WARENWIRTSCHAFT

ANGEBOTSVERWALTUNG	12
TELEFONAUSKUNFT /TELEFONVERKAUF	12
AUFTRAGSVERWALTUNG	14
PREISGESTALTUNG	14
NUTZENKONTROLLE	16
KONDITIONSARTEN	16
AKTIONEN.....	16
SET-/BAUGRUPPEN/STÜCKLISTEN	16
STAHLVERARBEITUNG.....	16
STAHLMASKE FÜR AUFTRAGSERFASSUNG	16
LAGERABWICKLUNG	18
RECHNUNGSLEGUNG.....	18
TELEFONVERKAUF.....	18
LAGERBUCHHALTUNG	18
INVENTUR.....	18
OBJEKTABWICKLUNG	20
FILIALABWICKLUNG	20
LOGISTIKSYSTEM.....	20
KASSENSYSTEM.....	20
REKLAMATIONSABWICKLUNG.....	20
EINKAUFS-/BESTELLVERWALTUNG	22
INFORMATIONSSYSTEM	22
HISTORISCHE DATENHALTUNG	25
AUSWAHL RECHNUNGSARCHIV.....	25
AUSWERTUNGEN.....	25
ALLGEMEINE STATISTIKEN	26
SCHNITTSTELLEN.....	26

KOMMUNIKATION

KUNDEN-ONLINE-SYSTEM.....	27
KWP-MAIL-SYSTEM.....	27
EDIFACT.....	27
FAX-ANBINDUNG	27

ZUSATZMODULE

KWP INVOICE.....	28
KWP-BELEGKENNUNG	28
EASY-ARCHIV	28
LEISTUNGSVERZEICHNISSE	28
LOGISTIK	28
MANAGEMENT-INFO-SYSTEM (COGNOS)	29
MOBILE DATENERFASSUNG.....	29
DATEV-SCHNITTSTELLE	29
DATENPOOL	29
MEGABILD/AMS	29

PROZESS-STEUERUNG

DATENBANK	30
DRUCKMANAGEMENT	30
FUNKTIONSFESTLEGUNG	30
VERTRIEBSFORMULARE	30
EDITIERFUNKTION	30
PROTOKOLLFUNKTION.....	30
FINANZBUCHFÜHRUNG.....	30
ANLAGENBUCHHALTUNG	30

KWP-PROJEKT-VERTRIEBS GMBH

DAS SPEZIALISIERTE SYSTEMHAUS FÜR DEN FACHGROSSHANDEL.

Wir bieten unseren anspruchsvollen Kunden aus den Wirtschaftszweigen Heizung/Sanitär, Eisen, Beschlag, Stahl, Industriebedarf, Elektro und technischen Produkten praxisgerechte Softwarelösungen.

Das Produkt- und Dienstleistungsportfolio umfaßt die Systemanalyse, wenn benötigt eine gemeinsam erarbeitete Sollkonzeption, kompetente Einführungsstrategie und eine auf Ihr Unternehmen abgestimmte Einführungsphase.

Wir übernehmen die Planung, die Beschaffung und Überwachung der Installation der notwendigen Hardwarekomponenten.

Die Anwender erhalten durch KWP eine solide Ausbildung und werden in den laufenden Anwendungen intensiv betreut. Anwendertreffen und eine aktive Releasepflege erhöhen die Wirtschaftlichkeit des eingesetzten Standardpaketes.



FACHGROSSHANDEL

LIEFERANTEN

FAC

MODULE für

Heizung/Sanitär
 Stahl
 Eisen/Beschlag
 Werkzeuge
 Elektro
 Arbeitsschutz
 techn. Handel
 Produktions-
 Verbindungshandel

KWP-SUPPORT

Internet
 Hotline
 Aktive Releasepflege
 Anwendertreffen
 Übernahme Tools

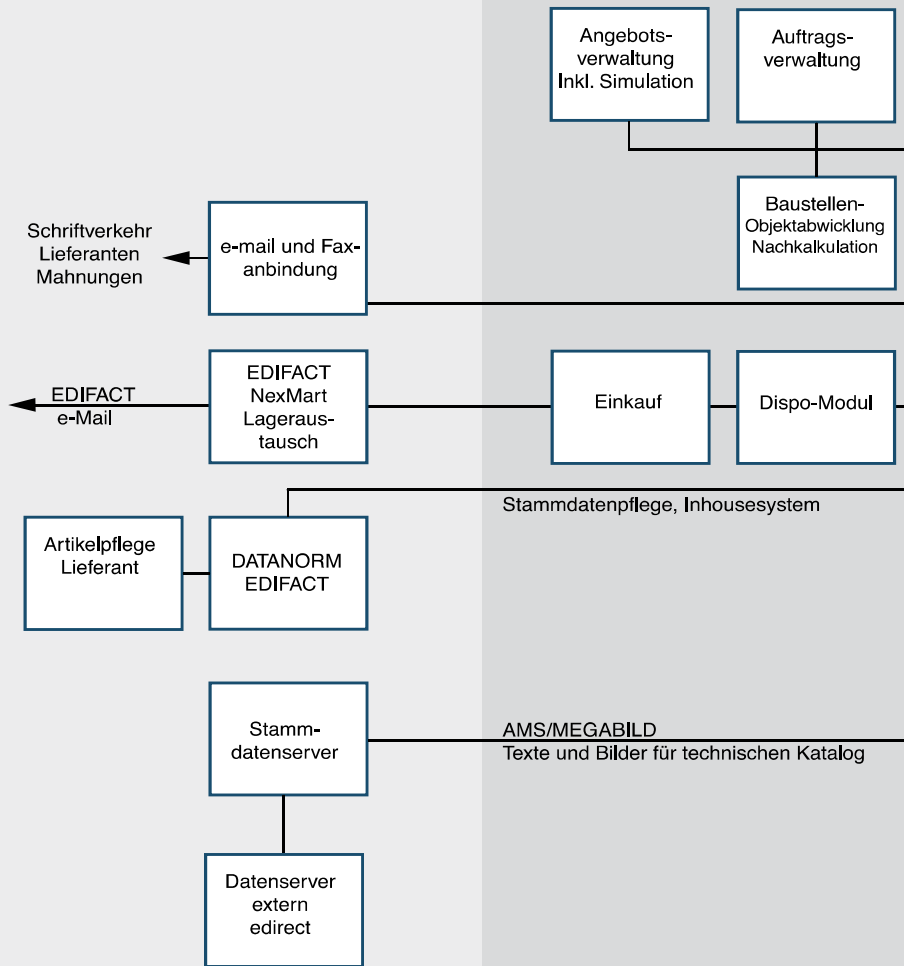

WIRTSCHAFTSGROSSHANDEL

KUNDEN

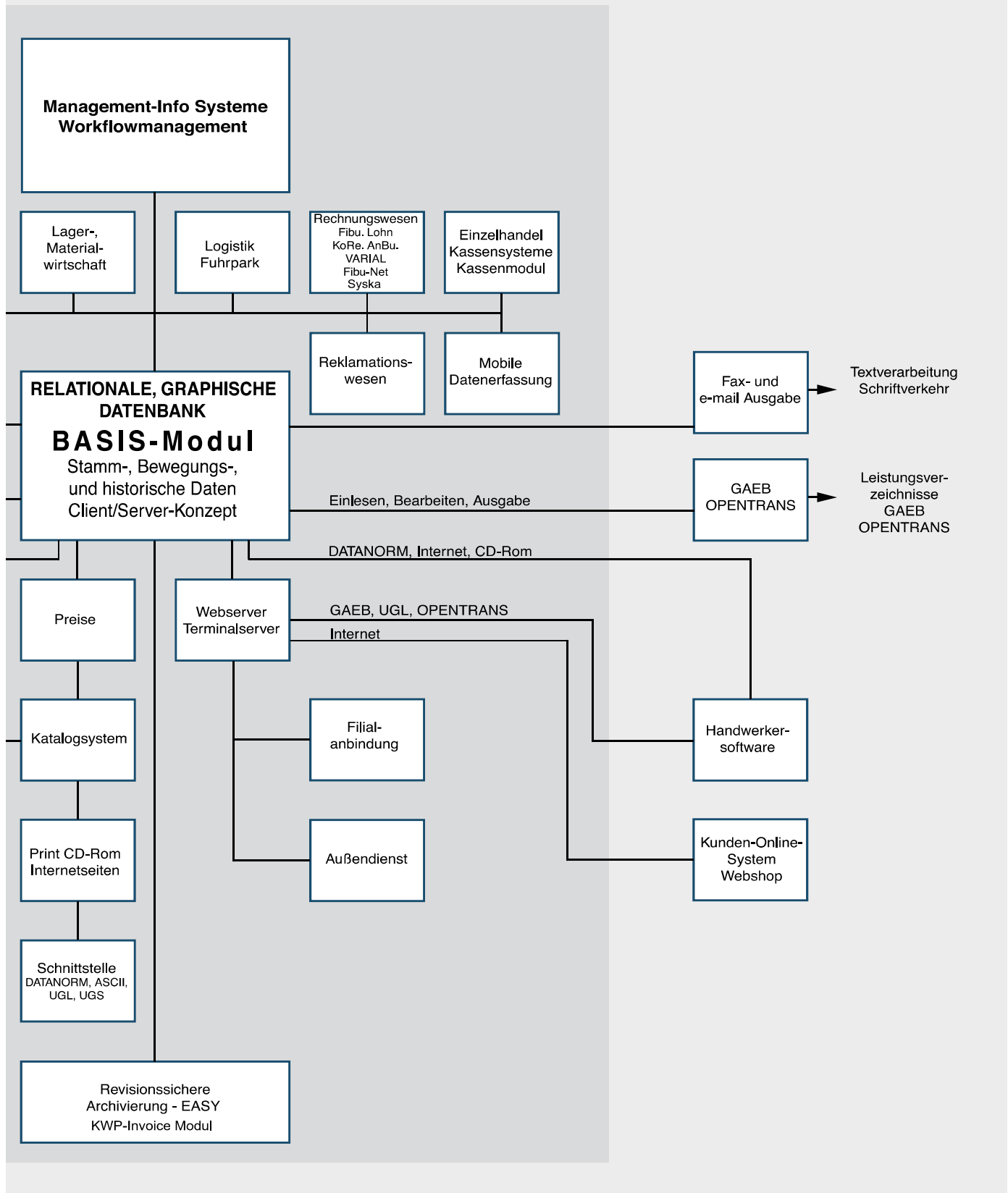

Systemkonstanten

Hier werden firmenspezifische Konstanten direkt gepflegt Textmodule, Zugriffsrechte, Protokollierungen, Druckaufbereitungen

Verwaltungsdateien

verschiedene Satzarten zur Hinterlegung von firmenspezifischen Tabellen, die frei gepflegt werden können:

Zahlungskonditionen, Mehrwertsteuer, Rabattgruppen, Multigitter Warengruppen, Leergutstamm, Branchen, Kundengruppen, Mengeneinheiten, Preiseinheiten, Lagerorte usw. Änderungsprotokolle für jedes einzelne Feld

Auftragsarten

freie Definition der Auftragsarten mit Bestimmung der Statistikwege und des Belegflusses im Unternehmen

Sachbearbeiterstamm

für jeden aktiven Sachbearbeiter, der die Programme nutzen darf, werden Zugriffsrechte über Zuordnung von Funktionen vergeben. (Abteilungsweise im Kopierverfahren)
Feldbezogene Zugriffsrechte möglich (ca. 800 Aktionen)

Auftragsarten



Sachbearbeiter

Sachbearbeiterstamm

Login-Name: Huber Login auf Terminalserver:

Name: AD Michaela Huber Beiele

Telefon-Nummer: 08171-1224 Fax-Nummer: 08171-1225

E-Mail: michaela@huber.de

Art: 1 Nummer: 4 Klient: Hub

Programmsperre: Sperre ohne Sperre

Ableitung: 3 Werkzeuge:

Lagerort: 0

Kunden-Nummer: 0

Provisions-Satz: 0,00 provisionstfahig

abwesend von: bis:

Verteilung:

Lagebereich von Weg: 0 Lagebereich bis Weg: 0

Hinweise:

Stand Auftragsart: 15 Barverkauf

Stand Bestellart: 2 Bestellung Strecke

Suchart für Artikelanzeige:

- Standard
- numerisch
- alpha
- Matchcode
- Artikel-Nr.-2
- Werknummern
- EAN
- Mitarbeiter
- Textsuche
- Suchbaum
- keine Suche

Systemkonstanten

Verwaltungsdatei, Systemkonstanten

aktuelle Periode: 12 20 07 Woche: 12 20 07

kein Programmstart von: 23:00 bis: 05:00

Nutzenanzeige-Awahl EK / D=dach EK: A

Angebotsgültigkeit in Wochen: 12 Stellen PLZ: 5

Auftragsgültigkeit in Wochen: 12 Ist-Zinsrechnung: 01.01.94

Bonitätsanzeige, Tage für offene Posten: 80

Bonitätsanzeige, Wochen bei Aufträgen: 4

normale Lieferzeit für Bestellungen: 10 in Tagen in Wochen

Wochen Bestellung bis Auslieferung: 3

Grenze für Verfügbarkeitsrechnung: 2

Mindestbetrag für Rechnungserstellung: 40,00

Rechnungserstellungs-Gebühr: 1,00 Erlöskonto: 8430

Mindestmengenruch, bis Rechn. Betrag: 150,00

Mindestmengenzuschlag: 5,00 Erlöskonto: 8491

Textmodul für Wertbeste Rechnung: 1

Textmodul für Wertbeste Gütschell: 1

Sachbearbeiter-Aktionen

Sachbearbeiter-Aktionen

Login-Name: Huber

Sachbearbeiter: AD Michaela Huber Beiele

Aktionsgruppe: 26 Auftrags-/Lieferscheinsperre

Aktions-Nummer von: 0 bis: 9999

Aktion Nr.	Aktions-Beschreibung	Aktion
8700	Auftragsperre setzen wenn nötig	N
8701	Lieferscheinsperre setzen, wenn nötig	N
8703	Auftrags-Bearbeitungsperre aufheben	N
8704	Lieferschein-Bearbeitungsperre aufheben	N
8705	Lieferschein-Sperre bei Gutschillen	N
8706	Auftragsperre bei EK=0 oder VK=0	N
8707	Lieferscheinsperre bei EK=0 oder VK=0	N
8708	manuelle Auftragsperre setzen	N
8709	manuelle Lieferscheinsperre setzen	N
8710	Bearbeitungsperre der Auftragsposition aufheben	N
8711	Bearbeitungsperre in der LS-Position aufheben	N
8712	Lieferfreigabe bei gesperrtem Auftrag	N
8713	Auftragsperre geht auf LS-Sperre über	N

Kundenstamm

- finanzbuchhalterische Stammdaten
- Vertriebsdaten zur Kundenidentifikation
- Kurzanlage, Nettolisten, Rabattzuordnung
- Kommunikationsdaten für Kunden-Online-System
- Daten zur kundenindividuellen Preis- und Rabattierung
- Aktionsverwaltung, Kundenindividuelle Notizen
- Bonitätsprüfung (Saldo, offene Posten, freigegebene LS)
- Kreditversicherungswerte
- Kundeneigene Artikelnummernverwaltung
- Interessentenstamm für Marketingaufgaben

Multigitter

- Verwalten von Standard-, Individual- und Kalkulationsgitter
- Warengruppenbezogene Zuordnung von Rabatten und Multis
- Berechnungsbasis Brutto-, Netto oder Werkspreiskalkulation
- Gitter können pro Kunde, Baustelle oder Belegart vergeben werden

Touren/Vertriebswege

- freie Aufbereitung mit entsprechender Zuordnung und Verfolgung

Kundenverwaltung

The screenshot shows the 'Kundenstamm-Verwaltung' window with the following data:

Kd-Nr.: 3000	Thielen Sebastian	erfaßt am.: 27.10.89	/ erh
Match: thielen	82311 München 50	geändert am: 11.08.04	/ erh
Anrede: Herr	Name-1: Thielen Sebastian	Name-2: Sanitärhandwerker	Abteilung: Verkauf
zu Händen von:	Postf. / PLZ: 10 20 30 82310	Straße: Deggendorferstr. 78	PLZ / Ort-1: 82311 München 50
Ort-2: München-Allach	Staat: DE	Bundesland: BY	

Limitprüfung

Kundenstamm-Verwaltung

automatische Nummernvergabe
automatische Releiführung

Bausteine: Konditionsreihe, Adresse, Grunddaten, Telefon, Fax, Druck-SZ, Notizen, Ansprechpartner, Lieferanschriften, Sonderabgabe, Individualgüter, nicht bez. WG, Kunden-Artikel, indiv. Felder, Fracht, Verbandsdaten, Lieferkosten, Fbu, Variat-Guide, Banken, Kreditversicherung, **Limit, Bonität**, Preisfindung, Sonderpr. Rabatgr., Sonderpr. Artikel

Kd-Nr.: 3000 Thielen Sebastian erl. am: 27.10.89 / eh
 Match: Thielen 82311 München 50 geändert am: 13.11.05 / eh

Kreditlimit (incl. MwSt): 500000 Prüfung aktiv
 Limit offene Posten: 500000 Prüfung aktiv
 Limit lieferbare Aufträge: 500000 Prüfung aktiv
 Limit Terminaufträge: 500000 Prüfung aktiv

Spercode: 0 nicht gesperrt
 gesperrt ab: ..
 Auftragsperre generell
 Lieferscheinsperre generell

Kunden-Konditionsverwaltung

Kundenstamm-Verwaltung

automatische Nummernvergabe
automatische Releiführung

Sonderpr. Artikel

Bausteine: Fbu, Variat-Guide, Banken, Kreditversicherung, Limit, Bonität, Preisfindung, Sonderpr. Rabatgr., Konditionsreihe, Adresse, Grunddaten, Telefon, Fax, Druck-SZ, Notizen, Ansprechpartner, Lieferanschriften, Sonderabgabe, **Individualgüter**, nicht bez. WG, Kunden-Artikel, indiv. Felder, Fracht, Verbandsdaten, Lieferkosten

Kd-Nr.: 500 Thielen Sebastian erl. am: 27.10.09 / eh
 Match: Thielen 82311 München 50 geändert am: 04.04.07 / eh

Rabg	Bezeichnung	K	von	N	Rabatt-1	R-	Art	Rabatt-2	R-	Art	Rabatt-3	R-	Art	Grundpreis
100	REGULARRABATT WARM	0	K	N	10.0000	2%		0.0000	1	M	0.0000	1	M	0.00
1010	Wannen Acryl	0	K	N	20.0000	2%		10.0000	2%		5.0000	2%		0.00
1030	Wannen Technik	0	K	N	0.7000	1	M	0.0000	1	M	0.0000	1	M	0.00
2400	BIS-System	0	K	N	10.0000	2%		0.0000	1	M	0.0000	1	M	0.00
2900	Abgasrohre	0	K	N	30.0000	2%		0.0000	1	M	0.0000	1	M	0.00

Artikelstamm

- Artikelzugriffe, gesteuert über Zugriffsparameter (alpha-/numerische, EAN, Werksnr, Mitbewerbsnr, Matchcode, Volltextrecherche)
- alle Stammdaten optional je Betrieb bzw. Lagerort
- beliebig viele Gültigkeitsintervalle für die Preise
- 9 Grundpreise als Brutto/Netto oder Staffelpreis <Mengenstaffelhandhabung>
- Alternativ-Artikelnummern-Verwaltung (5)
- Artikel-Lieferanten-Verwaltung (beliebig viele Lieferanten je Artikel möglich)
- Sonderaktionen
- Rohstoffzuschläge
- Leergutverwaltung
- Baugruppen, Setartikel, Stücklistenverwaltung
- Seriennummernpflege
- Lagerfachorganisation (Zone, Gang, Spalte, Fachboden)
- **Verknüpfte Artikel**, gleiche Artikel (z.B. Arbeitsschuhe, Arbeitsmäntel in unterschiedlichen Ausführungen können verknüpft werden)

Artikelpflege

über Einlesemechanismen, wie die Verarbeitung von DATANORM, AGS-, MKS-, Verbands- und ASCII-Schnittstelle, EDIFACT,

Preiskalkulation

- terminbezogene Pflege aller Preise und Konditionen
- Preisintervalle mit automatischer Termineinordnung
- Pflege nach Warengruppen, Einzelmaßnahme
- Hinweis auf Sonderpreise

Artikelausgabe

- ODBC für den Weiterverarbeiter
- DATANORM für den Handwerker
- UGL-Ausgabe

Artikelstamm - Schlüsselziffern

Artikelstamm-Verwaltung

automatische Nummerierung
 automatische Preisführung

Fibu / Zuschläge indiv. Felder Notizen Mitbewerber Sonderaktionen Rohstoff-Zuschl. zeitabh. Daten DSD-Daten
 Verkaufspreise Lagerdaten Artikel-Lieferanten Baugruppenteile Restmengen Suchbaum Alternativartikel Provision
 Grunddaten **Schlüsselziffern** Fremdsprachen Sonderpreise Langzeit Abmessungen Verlaufsdaten Mengenstaffel

Art.Nr.: 0 10110300 PARALLELFORM Stahlbadewanne 140 x 70 cm WEISS
 Erfassungsdatum: 23.10.90 / ???
 Match.. Datum letzte Änderung: 04.04.07 / jeh

Warengruppe: 1000 Wannen Stahl Standard
 Rabattgruppe: 1000 Wannen Stahl Standard
 Artikelgruppe: 10 Sanitär, Gruppe 2
 Farbgruppe: 2 Mattfarbe
 Ursprungsland: 4 Bundesrepublik Deutschland
 Kategorie: 0 Fracht-KZ: 0

Seriennummern-Pflicht mit Restmengenverwaltung
 Baugruppenartikel mit Zeugnisverwaltung
 WK-Preis = Summe der Einzelteile
 Druck der Einzelteile auf LS Umsatz auf Einzelteile
 Druck der Einzelteile auf Rechnung

zugeh. Baugruppe: _____

Verknüpfte Artikel

Artikel-Verknüpfungen KWP Plus Fachgroßhandel

Datensatz Blättern Hilfe

Verknüpfungs-Nr.: 21

Artikel	Staf.	Bezeichnung
3001	J	Baugruppe mit Lagerartikel
3001100202	N	DELPHIS Waschtisch 65 x 50 cm FLANELL
3001100202	N	PARALLELFORM Stahlbadewanne 160 x 70 cm WEISS Einbaumasse: 165 x 75

Artikel: _____

mit Summierung

Lieferantenstamm

- finanzbuchhalterische Stammdaten
- Inhousedaten wie Einkäufer, Matchcode
- Konditionsdaten wie Frankatur, Freigrenzen, Konditionen
- Kommunikationsdaten, Bankverbindungen
- Notizen, Anschriften
- Einkaufskonditionen nach Warengruppen
- EDIFACT-Angaben, NexMart

Stückliste/Set-/Baugruppen

- Aufbau von Stücklisten, Setartikel oder Baugruppen
- Auflösung per Parameterwert
- Andruck der Komponenten wählbar
- Preisermittlung pauschal oder per Vorgabe

Leergut

- Stammverwaltung der Leergutarten
- Definition der Verrechnungswerte
- Einzel oder Mengenverfolgung möglich
- Warenträgerverwaltung für Logistik- und Paketabwicklung

Statusverwaltung

Stati können für Angebote, Statistiken, Reklamationsgründe und Funktionen verwaltet werden

Nettopreislisten

Pflegen von Standardnettopreislisten, die den Kunden direkt zugeordnet werden können.
Mit Überwachungsprogramm bei EK-Preisveränderungen

Lieferantenstamm Einkaufskonditionen – Erfassung und Verrechnung

Lieferantenstamm-Verwaltung

Grunddaten-2 | Telefon, Fax | Notizen | Bestellschritten | Fibu | Variat Guide
 Banken | **Einkaufskondi...** | indiv.Felder | Edifactdaten | Edi je Lager | Verbandsdaten | Adresse | Grunddaten

Lief.Nr.: 80825 | Franz Kaldewei GmbH u.Co. | erfalt am: 06.05.93 / bcs
 Match: kaldewei | 47305 | Ahlen/Westf. | geändert am: 04.04.07 / erh

Einkaufswarengruppe: 11 | Standardliste | < Einkaufskonditionen, Rabatte / Boni >
 gültig von: 01.01.04 bis: 31.12.49

Id.Nr.: 10 | 0 | 0 | Rabatt Bonus

Rabattbezeichnung: Hausrabatt

Rechenart: Kette Werkpreis Zwischensumme

ab Menge: 0,000

SZ-Mengeneinheit: 0 Mengeneinheit lt. Artikel

Verpackungseinheit: 0 Menge in Verpack.: 1,000

Rabatt: 25,0000

Rabatt-Kennzeichen: 2 | Rabatt | Abschlag / P / 2,2

preislebhaft für: Nutzen Einkauf Kalkulation Netto Reserve-1 Reserve-2

Einkaufskonditionen

Lieferantenstamm-Verwaltung

Grunddaten-2 | Telefon, Fax | Notizen | Bestellschritten | Fibu | Variat Guide
 Banken | **Einkaufskondi...** | indiv.Felder | Edifactdaten | Edi je Lager | Verbandsdaten | Adresse | Grunddaten

Lief.Nr.: 80825 | Franz Kaldewei GmbH u.Co. | erfalt am: 06.05.93 / bcs
 Match: kaldewei | 47305 | Ahlen/Westf. | geändert am: 04.04.07 / erh

Einkaufswarengruppe: 11 | Standardliste | < Einkaufskonditionen, sonstige Rabatte / Boni >
 gültig von: 01.01.04 bis: 31.12.49

Nr.	Up1	Up2	Aut	Rabattbezeichnung	Rabatt	ab Menge
10	0	0	R	Hausrabatt	25,0000	0,000
20	0	0	R	Verpackungsrabatt	15,0000	10,000
30	0	0	B	Direktbonus	3,0000	0,000
40	0	0	B	Verbandsbonus	3,0000	0,000
60	0	0	R	Abschlag per Menge	1,6000	0,000

Angebotsverwaltung

- Anfrageverwaltung
- Übernahmen von GAEB-Dateien, (Ausschreibung von Projektanten)
- Vergabe von Vorgangsnummern
- Handwerker/Privat mit VGA-Abwicklung
- mehrere Handwerker pro Ausschreibung zuordenbar
- objektbezogene Verarbeitung mit eigener Konditionierung
- duplizieren von Angeboten
- Angebotssimulation mit Nutzenverfolgung
- Preiskalkulation anhand EK-Warengruppen
- Telefonangebote
- Angebotsausgabe per FAX / Mail / UGL
- div. Angebotsübersichten, Statusverfolgung
- Integration in die Auftragsabwicklung

Telefonauskunft /Telefonverkauf

- schnelle Kundenidentifizierung, einfache Handhabung
- Artikelsuche gemäß Zugriffsparameter und Volltextrecherche
- volle Integration in Warenwirtschaft mit Plausibilitätsprüfungen
- freie Definition am Ende der Erfassung über die Belegverarbeitung
(Angebot, Barverkauf, Softortlieferung, Telefonangebot, Vorgang löschen)

Telefonverkauf Erfassung

Telefonverkauf

Lagerort: 10 Lager-10

Handwerker: 6007 Sanitär/Heizung Keflerstr. 4
43002 München 45 Tel. 089 764446 Fax

Baustelle: _____

Lief-Anschr.: 0 _____

Re-Anschr.: 0 _____

ISB: 3 Ernst Heuser

ASB: 201 AD Marella Freihoff

Ausst.SB: 0 _____

Versandart: 13 Baverkauf Kasse-3

Besteller: _____

Bestell.Nr.: _____ Bestell.Dat.: ...

gew. Termin: 05.07.04 28.04 best. Termin: 05.07.04 28.04

Zahl.Kond.: 6 3% Skonto innerhalb 5 Tagen, netto zahlbar bis 15. des Folgemonats

Limit: Soldo: Differenz:

Kreditlimit: 100.000 0,00 100.000,00

freig.LS: 0,00 _____

Telefonverkauf Positionen

Positionen zum Telefonverkauf

Pos.	Artikel	Menge	Ezp	Artikelbezeichnung	Lager	Lagerplatz	Bestand	verfügbar
100	3001100202	1	320,00	PARALLELFORM Stahlbadewanne 160 x 70 cm WEISS	10		0	1130
					10 A		120	1130
					10 A 20	10 1	5-	1130
					10 B 20	10 1	64	1130
					10 B GAN SPA F		12-	1130
					10 C 20	10 1	1349 *	1130
					10 C 20	20 1	8	1130
					10 S		4-	1130
					10 Z		17	1130
					10 Z 01	01	15	1130
					11 C 20	10 1	12-	5-
					11 R		0	5-

Artikel: 3001100202 Match: _____ PARALLELFORM Stahlbadewanne 160 x 70 cm WEISS
Einbaumasse: 165 x 75 x 60 cm
Selbststeinbau möglich

Stückzahl x: 1 Bestellmenge: 0,000 1 Lagermenge: 1,000 St ME/Verp.: 17,000 Pal

VK-Preis: 320,00 / 1 Rabatt: 10,0000 % Netto-VK: 323,00

Listenpreis: 320,00 Tagespreis: 550 Zuschlag: 35,00 Pos.Wert: 323,00 Nutzen in %: 65,48

Nutzen-Ezp: 1.115,00 Izt.let.Ang: _____ Auftr.Wert: 323,00 Nutzen in %: 65,48

Auftragsverwaltung

- eigene Definition von Auftragsarten mit Steuerung des Belegflusses
- Übernahme von Angeboten teilweise oder komplett
- Bonitätsprüfung des Kunden nach 4 Kriterien
- Verarbeitung von Telefonangeboten
- Online-Auftragsbearbeitung
- mehrere Versand-, abweichende Rechnungsanschrift
- positionsbezogene Liefertermine
- Beschaffungsware mit Anstoß zur sofortigen Bestellung
- Preis- und Nutzenkalkulation
- Set-, Baugruppen- und Stücklistenverarbeitung
- wochenweise Auftragsübersichten für 18 Folgeperioden
- objektbezogene Bearbeitung und Konditionierung
- Schnellerfassung für den Telefonbereich
- Handlieferscheinbearbeitung, Nachfakturierung
- Kommissionierung mit Richtschein, wegeoptimiert
- Lieferscheinverwaltung
 - Auftragskontrolldrucke
 - Auftrags-Nutzen-Kontrolle mit Sperrfunktion
 - Auftragsimulation mit Nutzenrückrechnung
 - Auftragsinformationssystem

Preisgestaltung

- beliebige Gültigkeitsintervalle zur Preispflege
- beliebig viele EK-Konditionen und Preise
- Alternativ-Lieferanten
- Mengenstaffel
- Aktionspreisverwaltung

Auftragsbearbeitung

Auftrags-Verwaltung

manueller Schluss... Individualgitter nicht-VGA-fähige... Notizen

Grunddaten **Positionen** Schlussdaten Schlüsselziffern Preisdaten Druckdaten WG-Grundpreise manueller Kopftext

Auftrag: 120038 / 26 Vorgangs-Nr.: 10000570 Status: 0 erfüllt am: 03.02.97 / dlk
 Auftragsart: 92 Sofortauftrag aus Kundensystem Angebots-Nr.: 0 Sperr: 0 geändert am: 07.05.04 / erh

Position	Artikel	A	Menge	Artikelbezeichnung	Ezp	Rebatt	Liefertag
100 0 0	3001100203	0	2	DELPHIS Waschlisch 55 x 50 cm FLANELL	585,18	35,00 %	04.02.97
200 0 0	9	2	2	Eckunterschrank Farbe weiß-grün 35 x 55 cm	0,00	5,00 %	04.02.97
300 0 0	2000	0	42,00	Stahlträger HEB 100 Länge 100 cm	9.500,00	0,16 %	04.02.97

Anzeige Bonitäten

Bonitätsanzeige für den Kunden 5000

Kunde.: 5000 Sanitär-Verband Truderingerstr. 78
 81369 München Tel.

Zahl.K.: 14 Tage mit 2% Skonto / 21 Tage mit 1% Skonto / 30 Tage netto

	Limit:	Saldo:	Differenz:
Kreditlimit:	10.000	0,00	10.000,00
freigegebene Liefersch.:		0,00	
o.P. älter als 60 Tg.:	0	0,00	0,00
Terminaufträge:	0	287,00	287,00-
liefb.Auftr.in 4 Wo.:	0	287,00	287,00-

aktueller Monatsumsatz.: 574,00
 Umsatz der ltzt.3 Monate: 0,00

LS-Positionen off.Posten

Nutzenkontrolle

- Grenznutzen
- Mindestnutzen
- aktionsabhängige Bearbeitungssperre möglich

Konditionsarten

- Brutto-/Nettopreis-Aussagen pro Belegart (Angebot, AB, Rechnung)
- freie Definition des Rechenweges (VK-Rabatt, Multi, Zu-/Abschläge)
- Zuordnung zu Rabattleisten als Standard oder Individualgitter
- Streckengeschäfte
- Zu-/Abschlagswesen (Minderungen, Transport, DEL, Teuerung)
- Summenbildung für Preis- und Rabattierung (STAHL, Beschläge)
- Mengenstaffel
- **Angebots- und Auftragsimulation**

Aktionen

- Kunden-, Artikel- und branchenbezogene Verarbeitung
- gesteuert nach Zeitintervallen
- Auswertungen

SET-/Baugruppen/Stücklisten

- freie Verschlüsselung von Sets, Baugruppen und Stücklisten
- Seriennummernverwaltung (historische Verfolgung)
- Nutzenermittlung
- Simulationsrechnung

Stahlverarbeitung

- Eigene Maske für Stahl- bzw. Eisenartikelerfassung
- Separate Preisfindung
- Mehrere Mengeneinheiten und deren Umrechnung

Stahlverarbeitung

Positionen zum Auftrag 22218, Lieferschein 10600949, neue LS-Position

Kunde: HeizSanMeier Baustelle:
 Artikel: 2002 Angebot: 0 Position: 1 0 0 0
 Position: 100 0 0 DimAuf: 0,00 Kat: 0
 Stahlträger
 Länge 150 cm, Breite 15 cm

Bestellmenge Kunde: 4 x 1,500 1 lfm
 Lagermenge: 27,000 KG Me/Verp: 1,000 St
 Lagerbestand:

10	0,000
0	0,000
0	0,000
0	0,000

EK-Preis	Menge	Datum	VK-Preis	Menge	Datum	Nutzen %
4.972,49	36,500	25.09.02	0,00	0,000		0,00
0,00	0,000		0,00	0,000		0,00
0,00	0,000		0,00	0,000		0,00

durch.EK: 4.972,50 akt.EK: 0,00 NutzenEK: 0,00 per: 100 KG
 per: 100 Nutzen: 1.336,50

Listenpreis: 5.500,00 /: 100 Stückpreis: 0,00 Rabatt: 10,0000 % Netto: 1.336,50

speichern Folgemaske

Lagerabwicklung

- Kommissionierung anhand von Richtscheinen
- Lagerrückmeldung, erfassen von Seriennummern und Leergut
- Aufbereiten von Rückständen
- Tourenzusammenstellung
- Lieferscheindruck
- Warenträgerverwaltung

Rechnungslegung

- Einzelrechnung, Sammelrechnung, Monatsrechnung, Periodenrechnung
- Teilfaktorierungen, Proforma-Rechnung
- objektbezogene Rechnung
- Terminrechnung z.B. zum 5. 10. 15. 20. 25
- VGA-Gutschrift für Handwerker nach Zahlungseingang
- Übergabe der AR an die Finanzbuchhaltung mit Erlösaufteilung
- Übergabe der AR an die historische Datenhaltung
- Übergabe der AR an rev. Archivierung
- ePOST-Abwicklung

Telefonverkauf

- Kurzerfassung analog der Auftragsbearbeitung für Telefon- bzw. Thekenverkauf
- volle Integration in die KWP plus Auftragsabwicklung
- siehe auch Telefonauskunft

Lagerbuchhaltung

- Buchungsprogramm für Lagerzu- und Lagerabgänge
- Bestandsabfragen, Verfügbarkeitsanzeigen
- beliebige Lagerplätze pro Artikel innerhalb eines Lagerortes
- Lokation des Artikels in Zone, Gang, Spalte, Fachboden
- Bestandsführung pro Artikel und Lokation
- Lagerbestandslisten und -bewertungen
- Bewertung und Verwaltung von Beschaffungsware, die momentan auf Lager ist
- Bewertung von Ware in Zwischenlager (LKW, Qualitätskontrolle, Wareneingang)

Inventur

- Inventurzähllisten
- permanente und Stichtagsinventur
- Festhalten von Sollbeständen zur Inventurdurchführung
- Inventurdoppelerfassung, Teilwertabschreibung
- Inventurauswertung über alle Inventuren eines Jahres
- alle Lager- und Inventurbewertung mit folgenden Preisen möglich
 - Nutzeinzelpreis, Kalkulationspreis, Einkaufspreis
 - Netto-Netto-Preis, durchschnittlicher EK, niedrigster EK
 - 2 Reservepreise, die selbst aufgebaut werden können

Bestellvorschläge

Bestellvorschläge Verwalten Bestellvorschläge

Vorschlag Nr.:

Lagerort:

Art.:

Lieferant:

gew.Liefertag: gew.Lieferwoche:

EK-Warengr.:

Bestellmenge: Menge/Uerp.:

Werkspreis: / Rabatt: %

Werks-Nr.: EAN:

Kunden-Auftr.: Pos.: Streckenbestellung

Verfügbarkeitsanzeige

Verfügbarkeitsanzeige

Artikel:

Lager: Lag.Best.:

Lieferzeit: Tage Mind.B.:

Werksnummer: Platz: Höchstb.:

Woche:	Rückstand	2004.35	2004.36	Grenze	2004.38
Bestell.:	414	0	0	0	0
Aufträge:	836	0	0	0	0
verfügbar:		1130	1130	1130	1130

Lagerbestandsanzeige

Lagerbestands-Anzeige

Artikel:

Lager	Bezeichnung	Zone	Gang	Spalte	Fach	Bestand	verfügbar	St./Ausw.
10	Lager-10					0	1130	
10	Lager-10					120	1130	
10	Lager-10	A				5-	1130	
10	Lager-10	B	20	10	1	64	1130	
10	Lager-10	B	GAN	SPA	FAC	12-	1130	
10	Lager-10	C	20	10	1	1349	1130	Standard
10	Lager-10	C	20	20	1	8	1130	
10	Lager-10	S				4-	1130	
10	Lager-10	Z				17	1130	
10	Lager-10	Z	01	01		15	1130	
11	Retourenlager	C	20	10	1	12-	5-	
11	Retourenlager	R				0	5-	
11	Retourenlager	S				2	5-	
11	Retourenlager	Y				0	5-	
11	Retourenlager	Y	01	01	01	5	5-	
11	Retourenlager	Z				0	5-	
20	Lager-20	A	01	01	01	0	38	
20	Lager-20	A	02	02	02	1-	38	
20	Lager-20	B	01	01	01	0	38	

Objektabwicklung

Erfassen von 999 Baustellen/Kommissionen/Objekte pro Handwerker

- Vorgangsnummer (histor. Verfolgung)
- Objektnummer, Bezeichnung, Lieferanschrift
- Gültigkeitsdatum/Laufzeit,
- objektbezogenen Konditionen (Preise, Rabatte, Mengenstaffeln, Aktionen)
- individuelles Multigitter (Rabattleisten)
- Objekt-Eingabepflicht bei Auftragserfassung

Filialabwicklung

bei dezentraler Abwicklung mit eigenständigen Verarbeitungen erfolgt ein automatischer Datenabgleich für alle warenwirtschaftlichen Daten, dies gilt auch bei zentraler Stammdatenpflege

Logistiksystem

für die Bereiche

- chaotische Lagerhaltung mit Freiplatzverwaltung
- Transportmittelverwaltung
- geteilte Ausfassläger
- A,B,C Klassifizierung für die Bestückung
- Palettenlager und deren optimalen Wegeverteilung
- Funkgesteuerte Kommissionierung
- Paket- und Fremdspeditionsabwicklung

Kassensystem

Eigenes Kassenmodul für Einzel- und Zentralkassenfunktionen
Kostenrechnungen, Anzahlungen, Gutscheinen und Rechnungsausgleich

Reklamationsabwicklung

- eigene Nummernkreisverwaltung
- Integration in die Auftragsabwicklung bzw. historische Datenhaltung
- Automatische Übernahme aus Historie in Reklamationsabwicklung
- Vorgangsbearbeitung
 - Definition des Vorganges
 - beschädigte Lagerware
 - defekte Lagerware
 - Beschaffungsware
- Benachrichtigungsschreiben an Lieferant, Werksvertreter und/oder Kundendienst
- Maßnahmenverwaltung z.B. Gutschriften, kostenloser Ersatz, Ersatz mit und ohne Einbau usw.
- Gutschriften an Kunden
- Liste aller offenen Reklamationen
- Terminverfolgung bei Gutschriftenanforderung
- Terminliste bei Rückgaben ans Werk
- Ausdruck Ersatzlieferschein

Reklamationsabwicklung

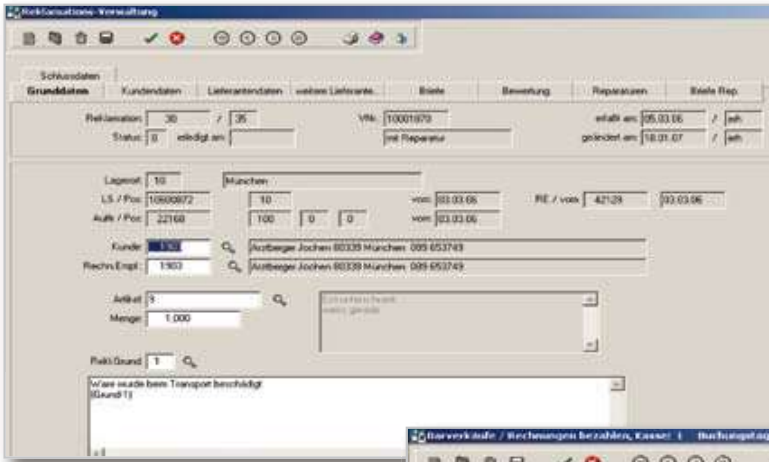

Kassen-Modul

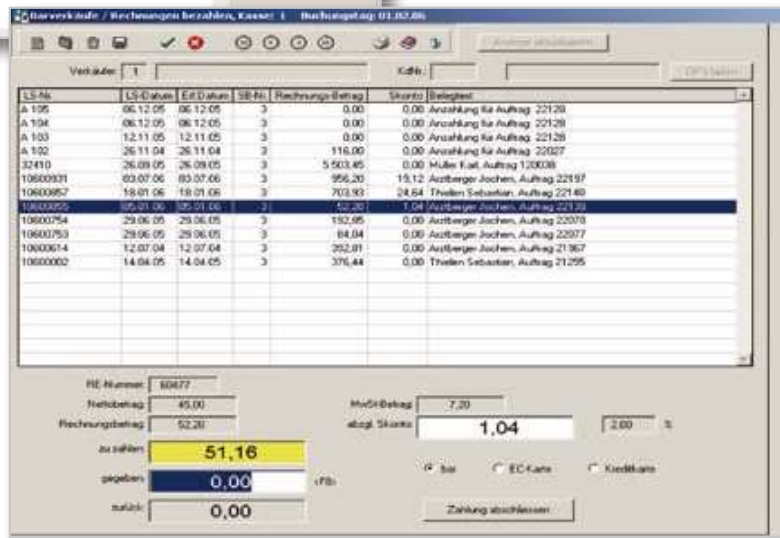

Baustellenverwaltung



Rabattgruppen für Baustellen



Einkaufs-/Bestellverwaltung

eigene Definition von Bestellarten

Online Bestellbearbeitung mit:
automatischer Dispositionsrechnung anhand Ihrer heutigen Maßnahmen unter Zugrundelegung von Mindestbestand, Dispo-Zeitraum, Wieder-Beschaffungszeit, Objektgeschäften usw.

Bestellvorschlagsbearbeitung

Übersicht aller Bestellvorschläge zu einem Lieferanten sortiert nach Termin bewertet, um Bestell- und Freigrenzen zu erkennen, Hinweis auf Abnahmemenge, Ausweis von Alternativlieferanten und dessen Konditionen. Zusammenfassen von mehreren Terminen zu einer Bestellung

Bestellerfassung / -änderung

- abweichende Bestellanschrift
- Liefertermine pro Position einer Bestellung abweichend
- Bestellübersichten für die nächsten 18 Perioden über Auftrageinlastung

Bestellung

- in schriftlicher Form per Drucker, per FAX oder per EDIFACT

Bestellbestätigung

- automatischer Update der EDIFACT-Meldung
- manuelle Pflege bei herkömmlicher Bestätigung

Wareneingangsbearbeitung

- empfangen von Lieferavis per EDIFACT mit Druck von Einlagerungsbelegen als Schein oder Etikett
- Bezugnahme auf eine oder mehrere oder keine Bestellung
- Feststellen von Über-/Unter- oder Falschlieferrung
- Ware in Zwischenlager mit der Möglichkeit Rückstände abzuarbeiten bevor eine Einlagerung erfolgt.
- Rückstandsverfolgung

Eingangsrechnungskontrolle

- Verprobung anhand der bewerteten Bestellung mit Freigabe
- Fehlersituation führen zu Belastungsanzeigen
- Kreditorenbuchung in der Finanzbuchhaltung

diverse Statistiken

- Preis- und Mengendifferenzen
- Bestellrückstände
- Bestellübersichten in Druck oder Anzeige

Informationssystem

Datenhaltung für Absatz-, Umsatz- und Deckungsbeitragsauswertungen für beliebig viele vergangene Umsatzmonate (min. 36)
Trennung der Daten nach den Belegkreisen wie Angebot, Auftrag, Rechnung, Barverkauf

Daraus resultierende Dialoginformationen für die Bereiche

- Sachbearbeiter
 - Warengruppen
 - Warengruppen-Kunden
 - Kunden
 - Kunden-Kreditversicherungsauswertung
 - Artikel
 - Artikel-Kunden
 - Artikel-Lagerdaten (Lagerbestände der letzten 12 Monate)
 - Artikel-Einkaufsdaten (die letzten Einkäufe, durchschnittlicher und niedrigster EK Einkaufsumsätze)
 - Lieferanten (warengruppenbezogene Mengen, Umsätze, Anzahl der Über-/Unter-/Falschlieferrungen)
 - Artikel-Preis-Vergleich für Einkauf
 - schnelle Preisauskunftsprogramme (brutto/netto)
- **ODBC**-Schnittstelle zu allen MS-Office-Produkte

Informationssystem:

Sachbearbeiter –Kunden –Warengruppen -Statistikgruppen

Unterschiedlichste Kombinationsmöglichkeiten, ABC-Klassifizierungen, Nutzenorientierung,

Warengruppen- / Kunden-Statistik

mit Sachbearbeiter von: 0 bis: 0
 mit Kunden von: 3000 bis: 6000
 mit Warengruppen von: 0 bis: 0
 mit Statistikarten von: 0 bis: 0

Innendienst Aussendienst
 max.Anzahl: 9999
 max.Anzahl: 9999

Nutzen in %, von: 0,00 bis: 0,00

Periode von Jahr/Monat: 2004 01 bis Jahr/Monat: 2004 07

mit akt.Einkauf mit durchschn.Einkauf
 soll der Umsatz um Skonto korrigiert werden
 soll der Umsatz um fehlerhafte Nutzenberechnung korrigiert werden
 Sortierung nach Umsatz aufsteigend absteigend
 Sortierung nach Nutzen
 mit Vorjahresvergleich
 mit Vor-Vorjahresvergleich

Darstellungen können durch betätigen der rechten Maustaste nach definierten Kriterien vereinzelt werden.

Kunde	lfdNr	Jahr	Rbratz	Umsatz	Nutzen	Do. in %	RnzLn	P-Umsatz	%-Plan
1000 Thielon Sebastian 42111 München 50	1	LJ	293.530,58	97.885,79	33,35	265	150.000,00	0,00	0,00
	VJ		166.957,40	55.457,85	33,22	159	0,00		
1 ab Lager mit eigenen LKW	1	LJ	13322,040	117.146,64	40.250,70	34,37	110	0,00	
	VJ		5248,850	54.805,84	29.697,32	31,32	73	0,00	
4 Sofortlieferungen	2	LJ	649,000	74.162,83	18.063,78	24,36	34	0,00	
	VJ		521,000	15.665,63	4.827,83	30,82	13	0,00	
9 Barverkauf	3	LJ	662,200	45.157,11	18.007,29	39,88	53	0,00	
	VJ		50,000	15.113,67	6.216,50	41,13	34	0,00	
10 Abholung	4	LJ	52,000	19.115,26	6.337,64	36,29	22	0,00	
	VJ		26,000	9.757,63	3.255,82	33,37	11	0,00	
20 Ausstellung	5	LJ	30,000	3.000,00	2.000,00	66,67	2	0,00	
	VJ		45,000	7.000,00	1.000,00	14,29	3	0,00	
30 Nachfaktierung	6	LJ	2724,000	16.493,16	5.119,82	31,04	20	0,00	
	VJ		1364,000	13.086,33	3.500,58	29,87	16	0,00	
999 Strecke	7	LJ	442,000	18.435,50	7.499,56	40,60	12	0,00	
	VJ		155,000	11.529,04	6.591,74	56,83	4	0,00	
Zusammen		LJ	293.530,58	97.885,79	33,35	265	150.000,00	0,00	
	VJ		166.957,40	55.457,85	33,22	159	0,00		

Warengruppen nach verkauften Artikeln

Kunde	Jahr	Abatz	Umsatz	Nutzen	Nu.in %	RuLo	P-Umsatz	%-Plan
3000 Thielen Sebastian #2311 München 56	1. LJ	293.510,58	97.886,79	33,35	261	350.000,00	83,86	
	V.J.	166.997,46	59.497,85	35,22	159	0,00		
1 Ölpumpe	1. LJ	17.000	13.421,92	3.801,94	28,32	6	0,00	
	V.J.	28.000	10.145,15	1.414,45	15,91	9	0,00	
4 diverse Artikel	2. LJ	64.000	7.187,32	1.688,22	22,26	8	0,00	
	V.J.	92.000	9.402,98	1.816,97	19,97	6	0,00	
35 Armaturen	3. LJ	316.000	19.002,60	5.212,78	27,32	22	0,00	
	V.J.	158.000	9.541,90	2.044,44	21,43	11	0,00	
43 Badröbel	4. LJ	18.000	9.460,66	3.473,38	38,88	2	0,00	
	V.J.	27.000	14.190,97	5.230,62	34,72	3	0,00	
50 Stahl		11.072,74	20.146,33	28,15	20	0,00		
		30.571,36	8.098,72	26,49	19	0,00		
52 Betonstahl		990,40	1.843,20	186,11	2	0,00		
		7.527,50	5.379,68	71,47	1	0,00		
53 Stahlmatten		0,00	0,00	0,00	0	0,00		
	V.J.	1214,290	695,90	226,79	17,43	4	0,00	
63 Badeöfen	8. LJ	1.000	590,00	209,00	40,00	0	0,00	
	V.J.	0,00	0,00	0,00	0	0,00		
66 Heizungs- und Tankbehälter	9. LJ	6.000	684,00	1.494,00	218,42	0	0,00	

Nach verkauften Artikeln innerhalb einer Warengruppe

Artikel-Nr	Artikelbezeichnung	Abatz	Umsatz	Nutzen	Nu.in %	AnzLePos
307	DELPHIS Handwaschbecken 45 x 31 cm F5 1	14.000	1.911,00	511,00	26,74	3
1000400488	DELPHIS Cascade WC Universal WEISS	5.000	1.690,00	224,70	13,30	1
3001100203	DELPHIS Waschlisch 65 x 50 cm FLANELL	131.000	49.100,29	28.188,69	57,41	16
3001100204	DELPHIS Waschlisch 65 x 50 cm FLANELL	2.000	1.620,00	1.147,12	70,61	3

Verkaufte Artikel innerhalb von Lieferscheinen

Artk	LS-Datum	LS-Nr	Menge	Netto-Ezp	per	Rabatt	Nutzen-Ezp	per	in %	Hinweise
1011	02.12.02	10600243	7,000	8,78	1	40,00%	6,78	1	22,77	Retoure
3001	24.09.01	10600405	2,000	15,66	1		7,14	1	54,41	Nachlieferungen
7001	24.09.01	10600405	2,000	13,61	1		7,14	1	47,54	Nachlieferungen
7001	22.09.00	10600339	120,000	8,78	1	40,00%	7,14	1	18,66	Barverkauf Kasse-1
9001	22.09.00	10600338	120,000	8,78	1	40,00%	7,14	1	18,66	Barverkauf Kasse-1
	06.09.00	11500011	3,000	8,78	1	40,00%	7,14	1	18,65	Retoure mit Freigabe
	18.02.00	10600278	1,000	8,78	1	40,00%	7,14	1	18,68	Sofortlieferung
	18.02.00	10600270	1,000	8,78	1	40,00%	7,14	1	18,68	Sofortlieferung
	09.02.00	10600264	1,000	8,78	1	40,00%	7,14	1	18,68	Sofortlieferung
	01.02.00	10600259	15,000	14,63	1		7,14	1	51,20	Sofortlieferung
	01.08.99	10600209	300,000	8,78	1	40,00%	6,78	1	22,76	Auftrag
	31.07.99	10600194	400,000	8,78	1	40,00%	6,78	1	22,76	Sofortauftrag
	31.07.99	10600193	420,000	8,78	1	40,00%	6,78	1	22,76	Sofortauftrag
	31.07.99	10600192	350,000	8,78	1	40,00%	6,78	1	22,76	Sofortauftrag
	31.07.99	10600191	425,000	8,78	1	40,00%	6,78	1	22,76	Sofortauftrag

historische Datenhaltung

Archivierung aller Rechnungspositionen, mit der Aussage über die Beschaffungsumgebung, die Angebotsdarstellung und die Handhabung während des Betriebsdurchlaufes. Suchmöglichkeit nach „11 von - bis - Abfragen“ Reaktivierung von Aufträgen und Gutschriften mit Verwaltung

Auswahl Rechnungsarchiv

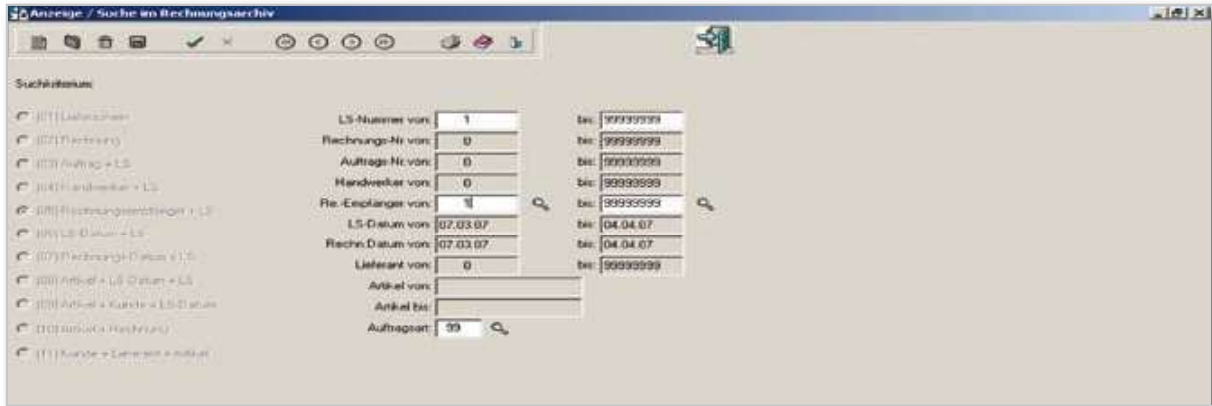

Anzeige Rechnungsarchiv

Art	L5-Nr	L5-Datum	Auftrag	RE-Nr	RE-Datum	Rechn. Betrag	RE. Erpl	Kunde
16	10601009	07.02.07	22293	42120	07.02.07	527,54	1903	ortberger
10	10601007	04.02.07	22297	42165	04.02.07	2305,34	1903	ortberger
15	10600999	05.01.07	22298	60495	05.01.07	321,30	1903	ortberger
50	10600997	02.01.07	22294	0		0,00	7030	Wale
18	10600991	22.12.06	22288	42167	22.12.06	231,22	1903	ortberger
19	10600990	22.12.06	22287	0		0,00	1903	ortberger
19	10600989	22.12.06	22286	0		0,00	1903	ortberger
19	10600988	22.12.06	22285	42166	22.12.06	106,27	1903	ortberger
17	10600987	22.12.06	22284	42165	22.12.06	45,00	1903	ortberger
50	10600986	22.12.06	22281	0		0,00	7030	hauptstadt
18	10600992	22.12.06	22289	42168	22.12.06	1130,86	1903	ortberger
17	10600969	01.12.06	22251	0		0,00	1903	ortberger
17	10600970	01.12.06	22252	0		0,00	1903	ortberger
17	10600968	01.12.06	22250	0		0,00	1903	ortberger
17	10600967	30.11.06	22249	0		0,00	1903	ortberger
20	10600958	28.11.06	22232	19033	28.11.06	75,80	1903	ortberger
20	10600959	28.11.06	22233	19034	28.11.06	12,55	1903	ortberger
20	10600956	28.11.06	22234	19035	28.11.06	132,95	1903	ortberger
20	10600955	28.11.06	22235	19036	28.11.06	58,80	1903	ortberger

Allgemeine Statistiken:

Statistiken über Kunden, Artikel, Lieferanten im Einzel- und Gruppenbezug
 Versandweg, Warengruppen, gegliedert nach 36 Perioden
 Nutzensausage mit Jahresvergleichen
 Touren- und Absatzweg-Aussagen
 alle Statistiken in Listform und als Bildschirmausgabe

Statistiken auch über Excelausgabe

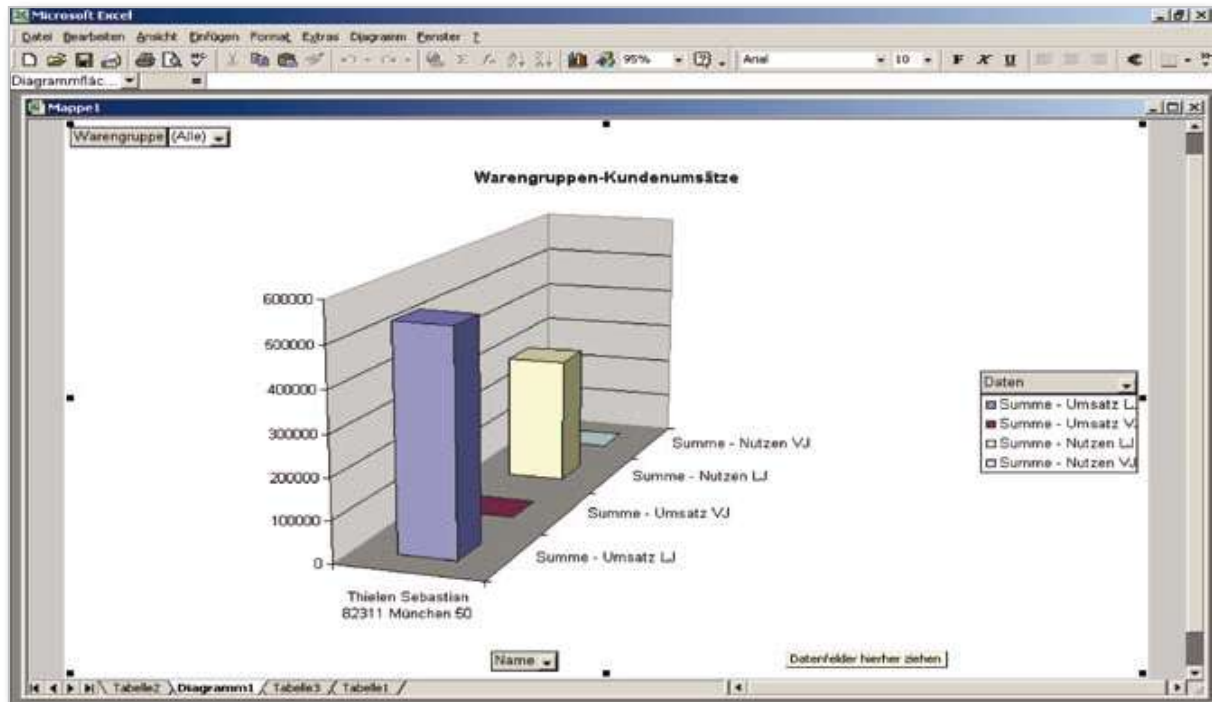

Schnittstellen

ODBC-Ausgabe in MS-Office-Umgebung (MIS)

graphische Auswertungen über EXCEL

Vertriebs-Info-System

Kassenanbindung über PC-Kassen

Mobile Datenerfassung

Kunden-Online-System

Lennerts+Partner als Anbieter von Biegesoftware

COGNOS - MIS-System

Kunden-Online-System

Kunden-Kommunikations-Anbindung unter Verwendung von Standard-Technologien wie ISDN, INTRANET, T-Online, 24-Stunden-Echtzeitbetrieb durch Security-Check
Online-Auftragserfassung,
Online-Abfragesystem
Online-Kommunikationssystem für Mail- und Übertragungsfunktionen
DATANORM-Preis- und Artikelpflege per File-Transfer
Kommunikationszentrale „GROßHANDEL“ mit Weitervermittlung an Dienstleistungs-Datenbanken
keine doppelte Datenhaltung dadurch Echtzeitverarbeitung

WebShop

Automatische Übernahme aus Artikelstamm, Aufbereiten eines Warenkorbes durch den Kunden mit Lieferfähigkeitsprüfung und entsprechender Anzeige.

KWP-mail-System

Inhouse-Mail-Funktion für Sachbearbeiterkommunikation
automatische Mailfunktion aus KWP plus Warenwirtschaft
(Rückstand, Terminhinweise, Sachbearbeiter-Info-System)

EDIFACT

EDIFACT-Anwender seit 1993/4
volle Integration von Bestellung, Bestellbestätigung, Lieferavis
Anbindung erfolgt über den Kunden-Server ,
automatischer Lageraustausch

FAX-Anbindung

jede Druckausgabe kann wahlweise per FAX versandt werden,
dies von jedem Bildschirm oder PC, mit anschließender Statusmeldung
Serienbrieffunktion
unerheblich ist ob Sie zeitgesteuerten oder sofortigen Versand wünschen

KWP INVOICE

- automatisches Erkennen von Eingangsrechnungen durch Scanvorgang
- zentrale, digitalisierte und revisionssichere Ablage von Rechnungen
- schneller Rechnungsdurchlauf – tagesaktuell
- Abgleich auf Summen- und Positionsniveau
- Erkennen von Abweichungen mit Lokalisierung und Verbuchung
- gesicherte Periodenabgrenzung in der Buchhaltung
- Steigerung der Produktivität durch Verringerung der Prozesszeit
- Rechnungsprüfung: „Einlesen statt Erfassen / prüfen statt tippen“
- Einhaltung von Prozessregeln

KWP-Belegerkennung

- unsortiertes Scannen von Eingangsbelegen, mit der Maßgabe diese einem Workflow zuzuweisen
- Verschlagwortung und Identifizierung gemäß Prozessregeln
- kurze Bearbeitungswege, hohe Effizienz

EASY-Archiv

revisionssichere Archivierung mit COLD-Schnittstelle aus KWP plus
Archivierung auf WORM und/oder CD-ROM
Image-Archivierung von Papier- und Fotobelegen
Erfassen über Scanner mittels Schrifterkennung oder Barcode
basierend auf Novell und PC-Integration

Leistungsverzeichnisse

Einlesen von LV's im GAEB2000-Format

Erstellen von Angeboten innerhalb der KWP nach Kriterien des Handwerkes
Zuordnung der Angebotspositionen zum LV - Ausgabe als GAEB-Datei
oder in Originalzustand als Angebot

Logistik

Komplettes Logistiktool für Lagerhaltung, Transportmittel-Verfolgung,
Kommissionierung per Barcode, Umlagerungen, Schnellzugriffe, Tourenabrechnung,
Paketstraße, funkgesteuerter, belegloser Kommissionierung.

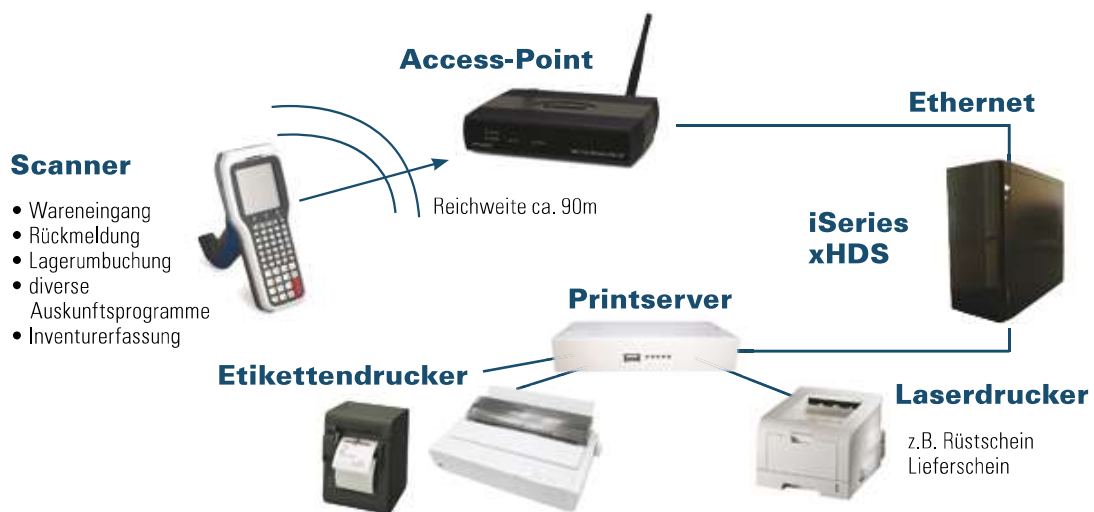

Management-Info-System (Cognos)

Vorbereitete Cubes (Würfel) für die Bereiche:

Angebot, Auftrag, Lagerwesen, Logistik, Einkauf, Kunden, Lieferanten, Touren, Material und Filiale – nach Nutzen und Kennzahlen

	2004	2005	2006	Summen
Allerlei	9.376,76 €	70.721,25 €	7.887,54 €	87.785,55 €
Bauelemente	108,00 €	-51,80 €	1.181,40 €	1.237,80 €
Elektrogeräte	18,36 €	31,89 €	143,77 €	194,02 €
Heizung	45.587,60 €	-1.769,96 €	115.248,65 €	159.066,29 €
Leuchten und L.	0,00 €	0,00 €	369,49 €	369,49 €
Sanitär	12.198,55 €	39.402,95 €	199.586,79 €	251.188,29 €
Schwimmbad	0,00 €	0,00 €	1.181,25 €	1.181,25 €
Stahl	80,00 €	275.851,43 €	789.848,94 €	1.065.780,37 €
Summenwareng	67.369,27 €	384.185,96 €	1.115.247,83 €	1.566.803,06 €

	2004	2005	2006	Summen
Sanitär	0,00 €	685,18 €	2.645,00 €	3.330,18 €
Sanitär	2.481,73 €	126.188,43 €	297.899,78 €	426.559,94 €
undefiniert	0,00 €	0,00 €	0,00 €	0,00 €
Branchen	2.481,73 €	126.873,61 €	300.534,78 €	429.890,12 €
Stahl	0,00 €	209.143,78 €	510.397,21 €	719.540,99 €
Sanitär	64.887,54 €	48.143,47 €	292.681,96 €	405.692,97 €
undefiniert	0,00 €	0,00 €	0,00 €	0,00 €
Branchen	64.887,54 €	257.287,25 €	803.059,17 €	1.125.233,96 €
undefiniert	0,00 €	0,00 €	0,00 €	0,00 €
Sanitär	0,00 €	0,00 €	0,00 €	0,00 €
undefiniert	0,00 €	0,00 €	0,00 €	0,00 €

Mobile Datenerfassung

zur Aufnahme von Materialbewegungen in unterschiedlichen Umgebungen

DATEV-Schnittstelle

Alternativ zum bestehendem Rechnungswesen können Sie auch mit der DATEV als Rechenzentrum zusammenarbeiten. Schnittstelle AGENDA vorhanden

Datenpool

Einleseaktivitäten für Daten aus Stammdatenserver, von Seiten der Verbände (Sanigro, Sanitär-Union, MKS, EDE, AGS)
 Datenaustausch per DATANORM oder eigener Schnittstelle
 EDIFACT

Megabild/AMS

Medienneutrales Stammdaten-Verwaltungsmodul zum Erstellen von Printkatalogen, CD-ROMs und WebShop-Aktivitäten
 Nutzen von Artikeldaten aus der Warenwirtschaft

Datenbank

graphisches Front-End, lauffähig auf allen PC's mit Windows-Betriebssystem mit gleicher Funktionalität, angepasste Tastaturen, Online-Hilfesystem
Echte Client/Server-Programme (Programme, Oberfläche und Daten getrennt)

Druckmanagement

eigenes Druckmanagement für die Verwaltung und Definition von LP's
freie Zuordnung der Druckausgabe über Funktionsparameter
selbstständiges Einrichten von Druckern durch den Anwender

Funktionsfestlegung

Abteilung oder Einzelperson als Funktionsträger zur optimalen Steuerung und Handhabung des Programmpaketes,
Freischaltung durch Systemverantwortlichen

Vertriebsformulare

Generelle Anpassung Ihrer Formulare an die Warenwirtschaft KWP plus
freie Gestaltung Ihrer Formate

Editierfunktion

ProVision, das Entwicklungstool, passend zur Warenwirtschaft KWP plus
Übergabe des Data-Dictionarys als Grundlage zur anwenderorientierten Programmhandhabung

Protokollfunktion

Protokollfunktion für jedes Feld möglich, um Veränderungen festzuhalten
für Programme für Abstimmarbeiten

Finanzbuchführung

Basispaket
Budgetierung
Wechselbuchhaltung
Fremdwährung
Auslandszahlungsverkehr
Fax-Mahnung
Clearing Geldeingänge
Kostenstellenauswertung
autom. Zahlungseingänge (verfügbar ab 9/97)

Anlagenbuchhaltung

Basispaket
Plan- und Scheingewinnabwicklung